PESAN UNTUK PEMBACA SEKALIAN

TEORI SIFAT BERDASARKAN GOLONGAN DARAH INI BUKAN ATAS DASAR ILMIAH. KAMI HARAP PEMIKIRAN SEDERHANA TENTANG GOLONGAN DARAH (A SIMPLE THINKING ABOUT BLOOD TYPE) INI DAPAT DINIKMATI SEBAGAI HIBURAN SEMATA.

105-CINTA GOLONGAN DARAH

CINTA GOLONGAN DARAH A

CINTA GOLONGAN DARAH A SEPERTI HOT POT. PELAN-PELAN MENJADI PANAS TAPI MENJADI YANG PALING PANAS.

CINTA GOLONGAN DARAH A SEPERTI MERAJUT.
MEMBUTUHKAN WAKTU YANG LAMA
TAPI SANGAT TELITI DAN PENUH DENGAN KASIH.

CINTA GOLONGAN DARAH A PADA AWALNYA

SEPERTI MENGETUK-NGETUK JEMBATAN BATU SAMBIL MENYEBRANG
A
TUK-
TUK-
TUK-

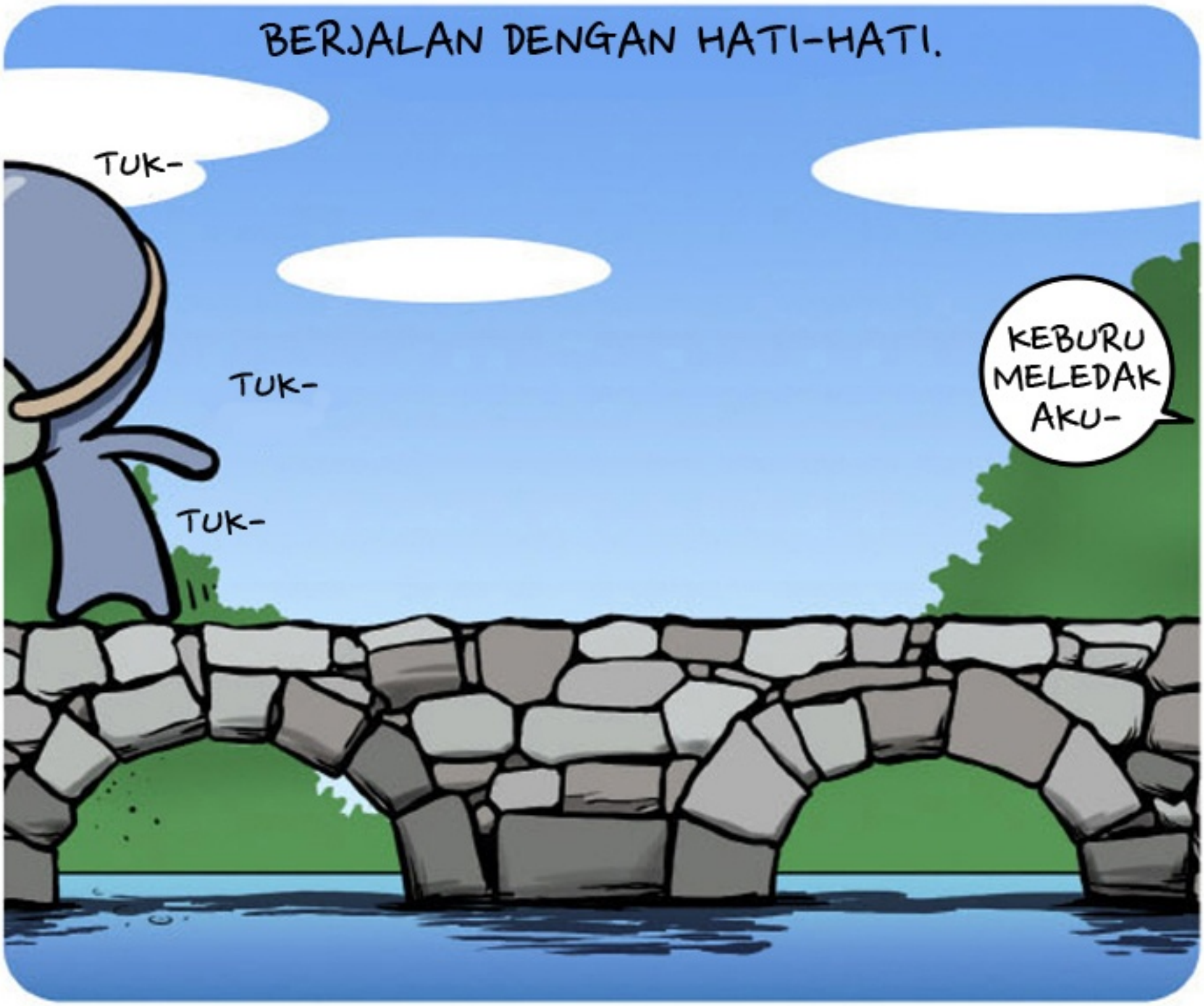
BERJALAN DENGAN HATI-HATI.
TUK-
TUK-
TUK-
KEBURU MELEDAK AKU-

LAKI-LAKI GOLONGAN DARAH A BIASANYA MEMILIKI PERATURANNYA SENDIRI DAN MENGIKUTINYA, BILA MELIHAT SISI INI SERING DIKATAKAN IA KONSERVATIF.

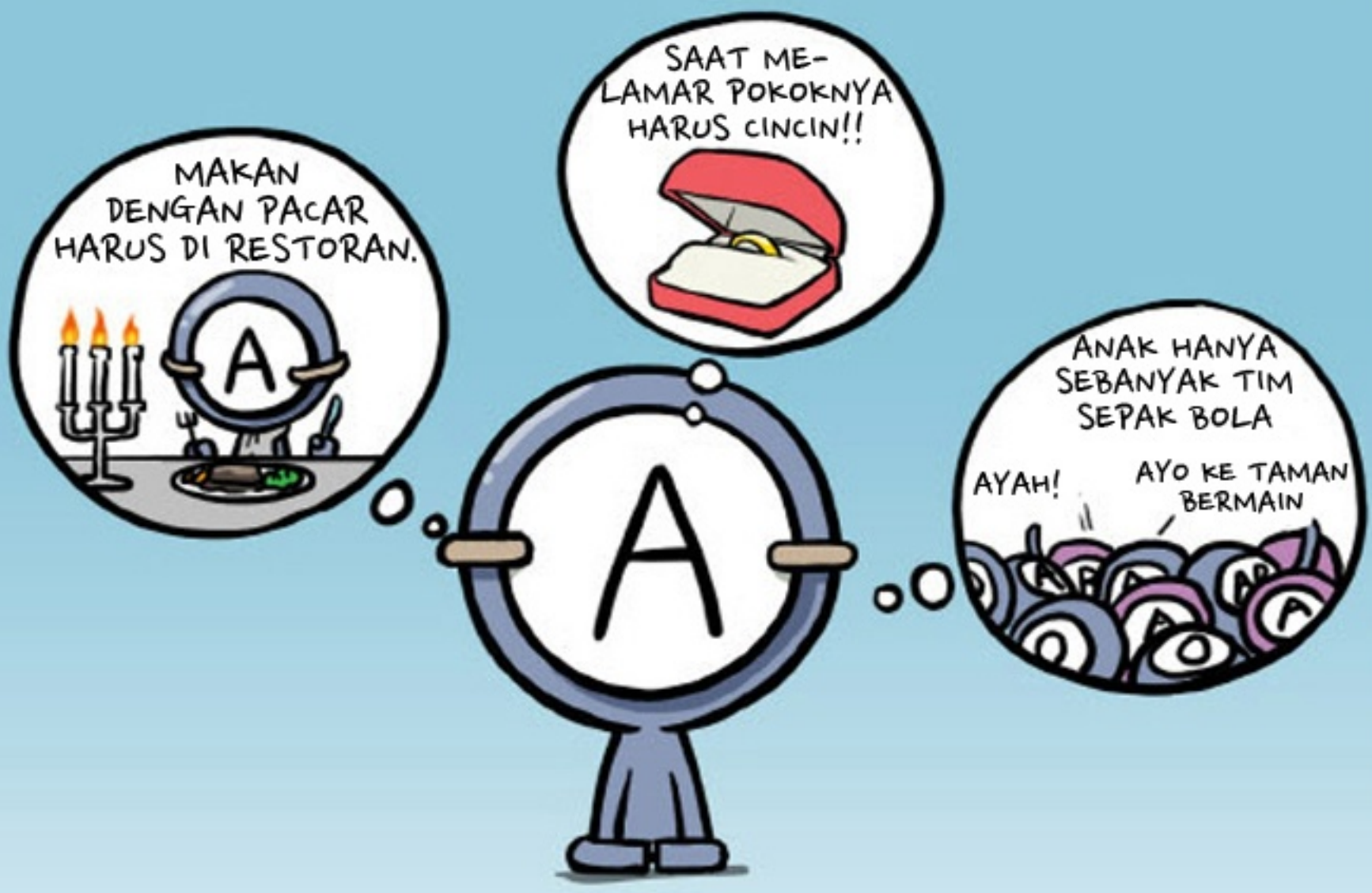

PEREMPUAN GOLONGAN DARAH A SANGAT BERHATI-HATI DALAM MENJALIN HUBUNGAN, NAMUN APABILA SUDAH JATUH CINTA BERUSAHA MEMBERIKAN YANG TERBAIK.

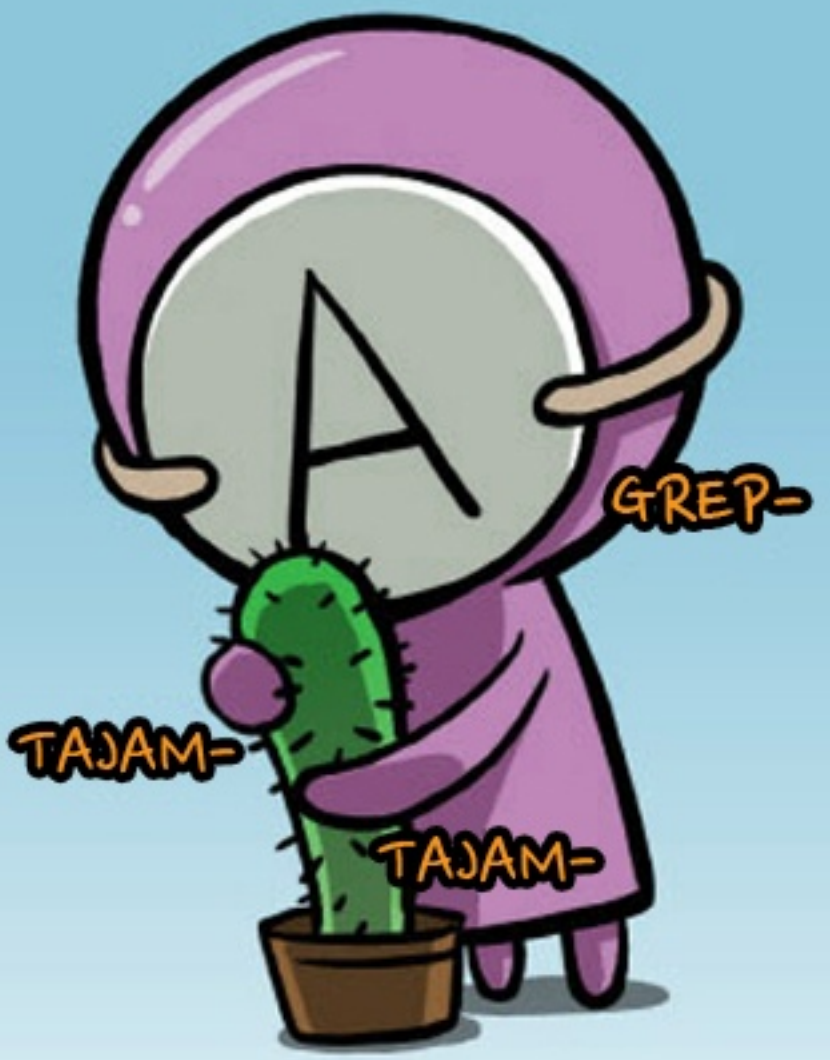

CINTA GOLONGAN DARAH B

CINTA GOLONGAN DARAH B PERTAMANYA BIASA MEMILIKI KETERTARIKAN ATAU RASA PENASARAN PADA LAWANNYA,

KARENA SIFATNYA YANG TERBUKA CEPAT MENJADI DEKAT.

SEMENTARA BERSAMA
PERSAHABATAN BERUBAH MENJADI CINTA.

CASE NYATA SEPERTI DALAM IKLAN 'TIBA-TIBA TEMANKU.. TERLIHAT SEBAGAI WANITA.'

BILA JATUH DALAM CINTA (BERTEPUK SEBELAH TANGAN) AKAN SANGAT MEMBARA SAMPAI SEMUA ORANG MENYADARINYA. ORANG-ORANG DI SEKITARNYA JADI TERPENGARUH.
PANAS-
A
SEDANG MAKAN APA DIA
TOLONG DITAHAN DONG
SUKA-
B
SANGAT SUKA DIA
KANGEN
DI MANA DIA?
SEDANG APA DIA?
INGIN TAHU LEBIH BANYAK
KYAA-
OI-
OI-
AB
TAHAN DIRI..

LAKI-LAKI GOLONGAN DARAH B DAPAT DIBAGI 2 MENJADI YANG BERSIFAT PERIANG ATAU CUEK, NAMUN DI LUAR ITU BANYAK JUGA YANG BERSIFAT PEMALU.

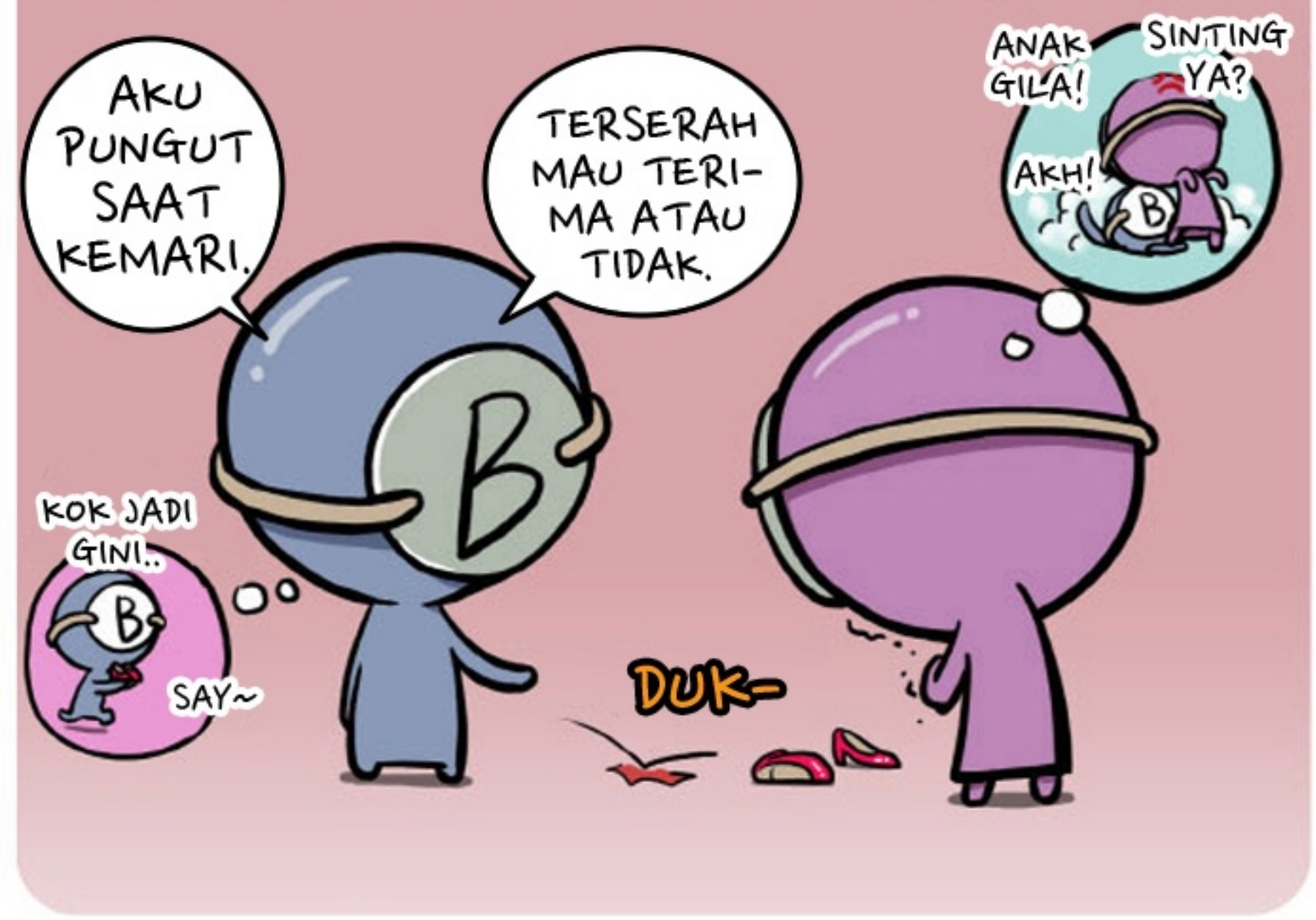

PEREMPUAN GOLONGAN DARAH B PADA AWALNYA TIDAK MERASAKAN APA-APA TETAPI APABILA DIA MENERIMA PENGAKUAN, BISA LANGSUNG TERTARIK DAN SUKA.

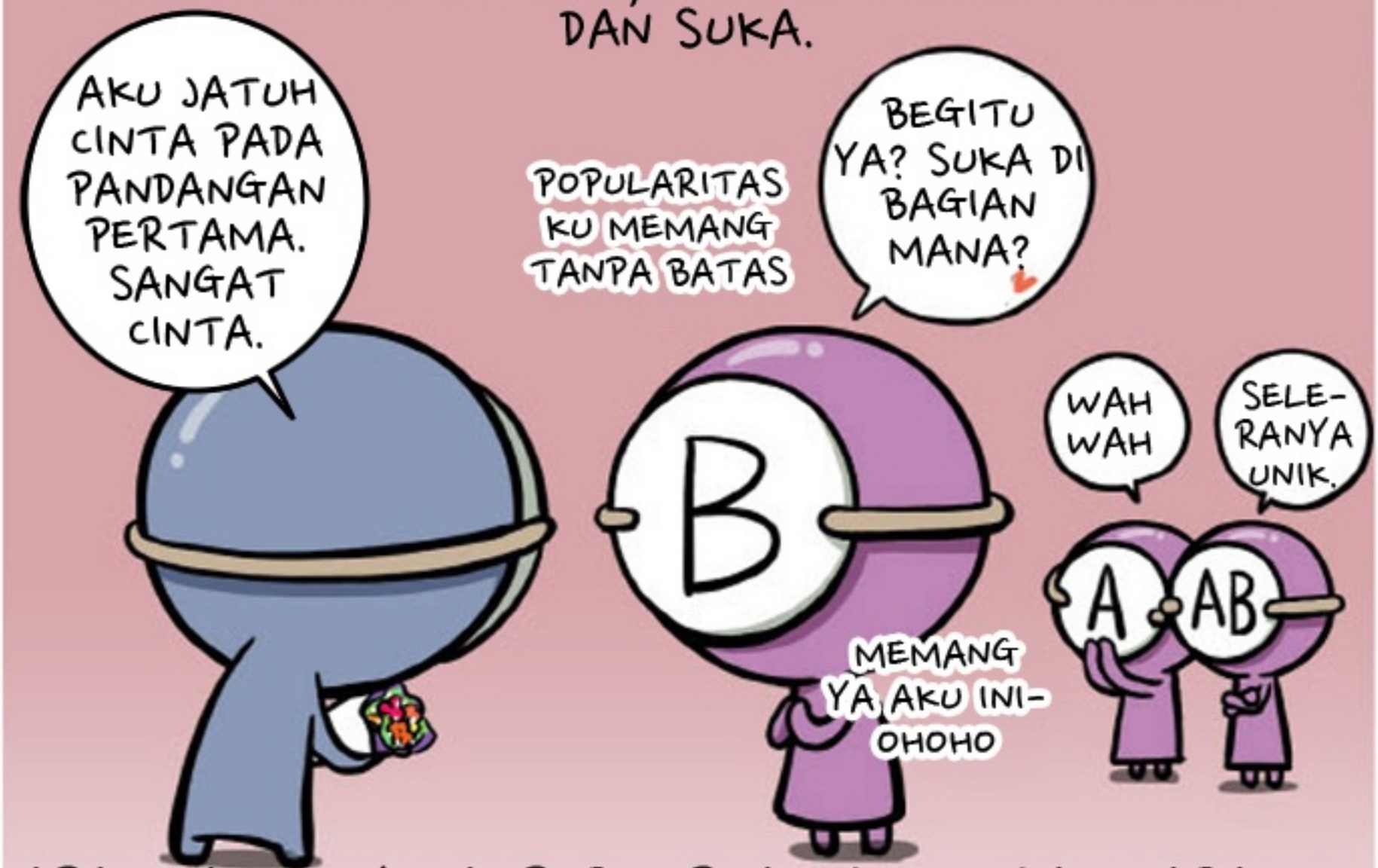

APABILA MENYUKAI PEREMPUAN GOLONGAN DARAH B, LEBIH BAIK DITUNJUKKAN RASA SUKANYA.

CINTA GOLONGAN DARAH O

GOLONGAN DARAH O MEMILIKI KECENDERUNGAN MEMBAGI ORANG DALAM 2 TIPE, MUSUH DAN TEMAN. BEGITU PULA DENGAN LAWAN JENIS, IA MEMBAGINYA DALAM 2 TIPE.

INSTING BERTAHAN HIDUPNYA SANGAT TINGGI, CERITA SEPERTI TIDAK MAKAN KARENA PACARAN HAMPIR TIDAK ADA.

GOLONGAN DARAH O YANG REALISTIS TIDAK MEM-BUANG SELURUH KEHIDUPANNYA HANYA DEMI CINTA.

SAYANG- KAMU CINTA AKU KAN? BENAR KAN?

AKH!! TUNGGU..

AKU CINTA, CINTA SEKALI.

PUTUS SAJA KAH..?

BISA MATI DEMI AKU?

CKIT-

TAPI TUNGGU.. TUNGGU..

LAKI-LAKI GOLONGAN DARAH O RASA KEPEMILIKANNYA SANGAT KUAT, DIBANDINGKAN DENGAN GOLONGAN DARAH LAIN SANGAT PENCEMBURU DAN CENDERUNG PROTEKTIF PADA LAWAN.

PEREMPUAN GOLONGAN DARAH O YANG LEBIH MUDA KADANG SEPERTI ANAK KECIL TAPI

PEREMPUAN GOLONGAN DARAH O YANG MANDIRI SECARA EKONOMI DAN SOSIAL TERKADANG MELIHAT LAKI-LAKI ITU TIDAK PENTING.

CINTA GOLONGAN DARAH AB

ALASAN MENGAPA GOLONGAN DARAH AB TIDAK MENONTON DRAMA PERCINTAAN ADALAH KARENA IA MUAK DAN BENCI DENGAN HUBUNGAN MANUSIA YANG RUMIT.

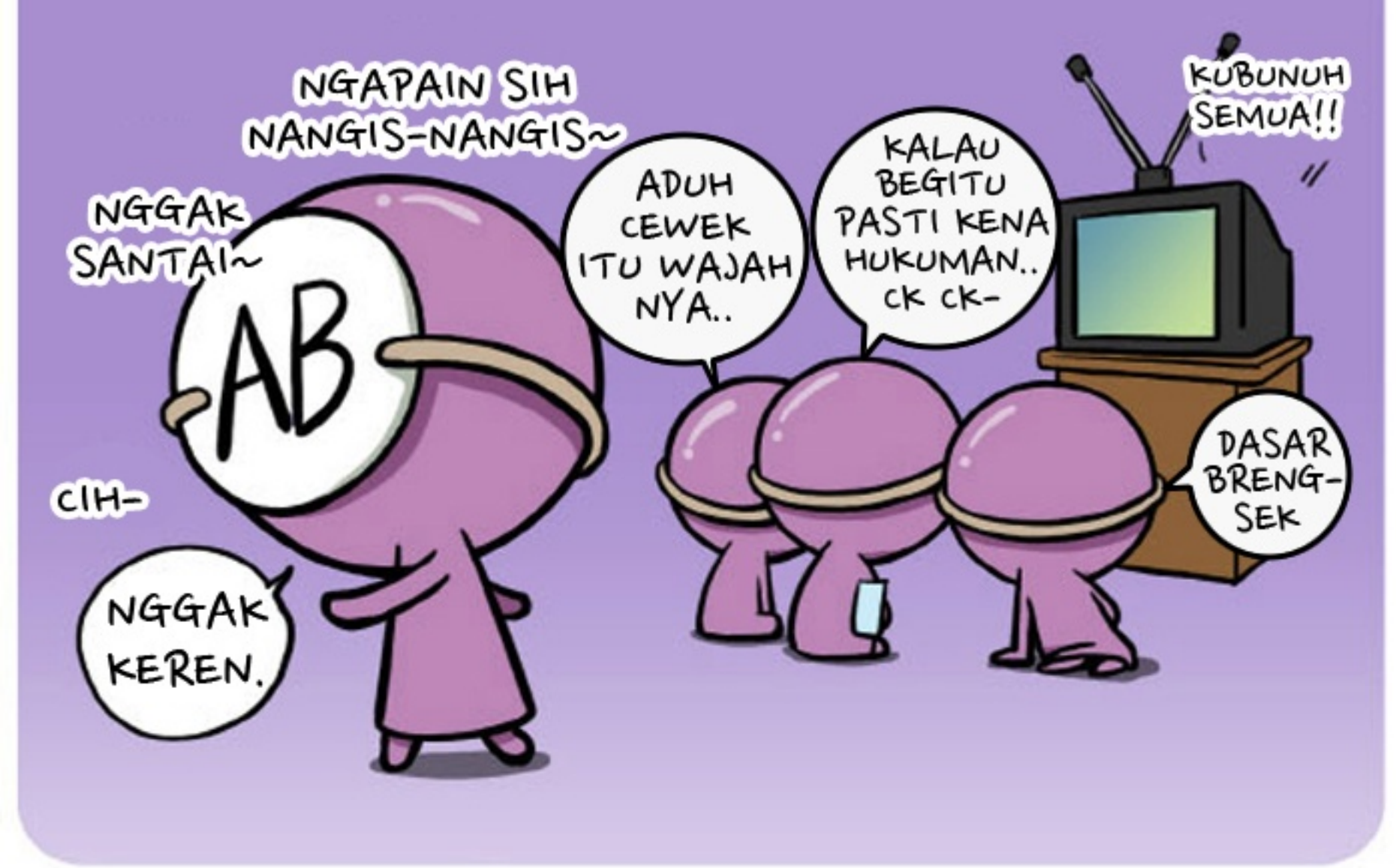

GOLONGAN DARAH AB LEBIH MENYUKAI PERAN UTAMA DALAM DONGENG DARIPADA PERAN UTAMA DALAM DRAMA SINETRON.
AKU AKAN MENEMUI PANGERAN.
AB
HEY TUJUH ANAK CUPU, BAIK-BAIK YA~
JANGAN PERGI~
TUAN PUTRI
TUAN PUTRI, JANGAN PERGI
SIAPA YANG AKAN MASAK DAN MENCUCI?

ADA KECENDERUNGAN SUKA MENJAGA JARAK, HAL INI SERING MEMBUAT LAWAN MENJADI BINGUNG.

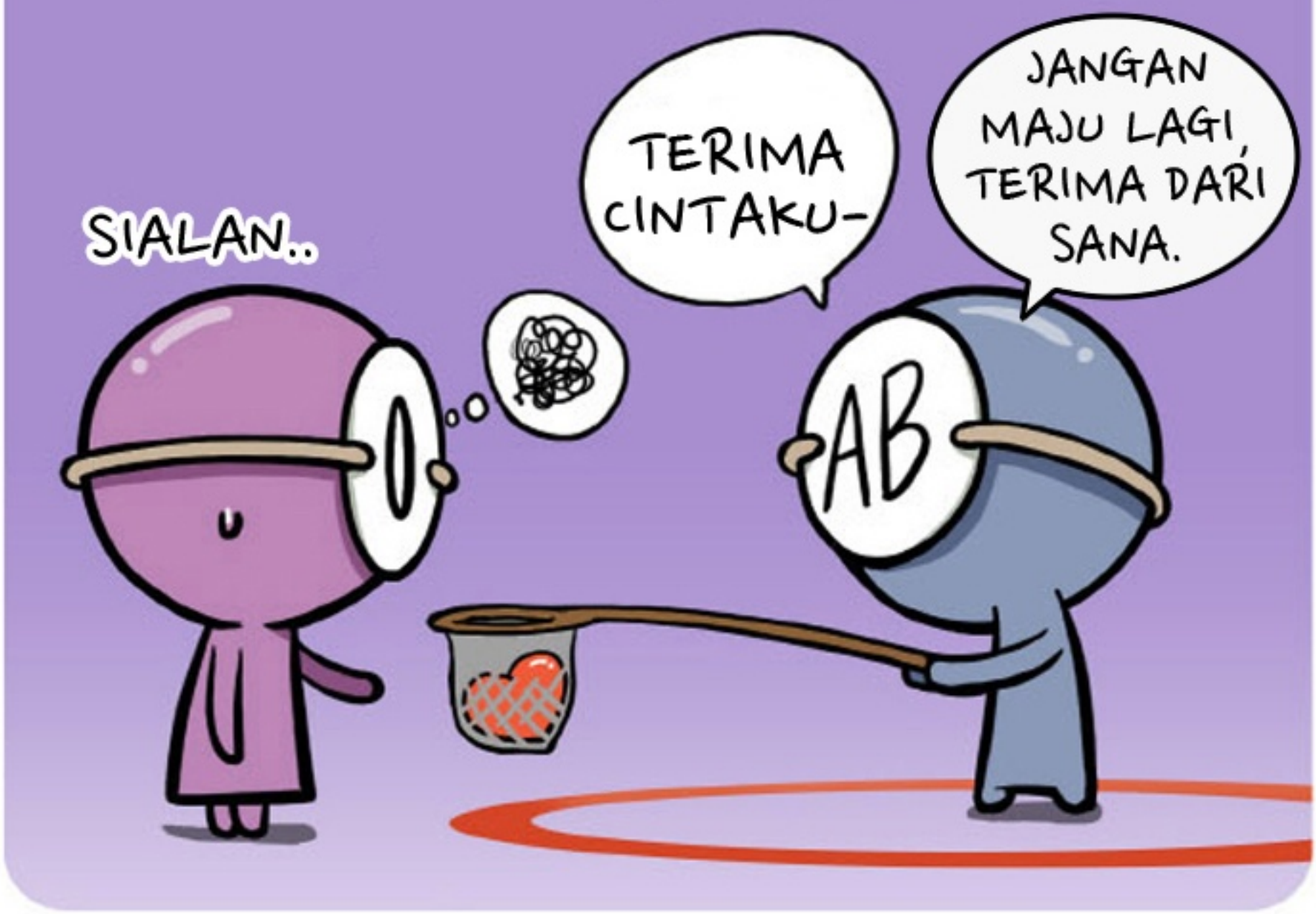

JIKA PEREMPUAN BUTUH SESEORANG YANG BISA MENJADI TUMPUAN, LAKI-LAKI GOLONGAN DARAH AB MEMILIKI KECENDERUNGAN UNTUK BERSIFAT NETRAL.

PEREMPUAN GOLONGAN DARAH AB MEMILIKI FASHION SENSE KHAS DIRINYA SENDIRI. MENYUKAI STYLE YANG AGAK MEWAH-

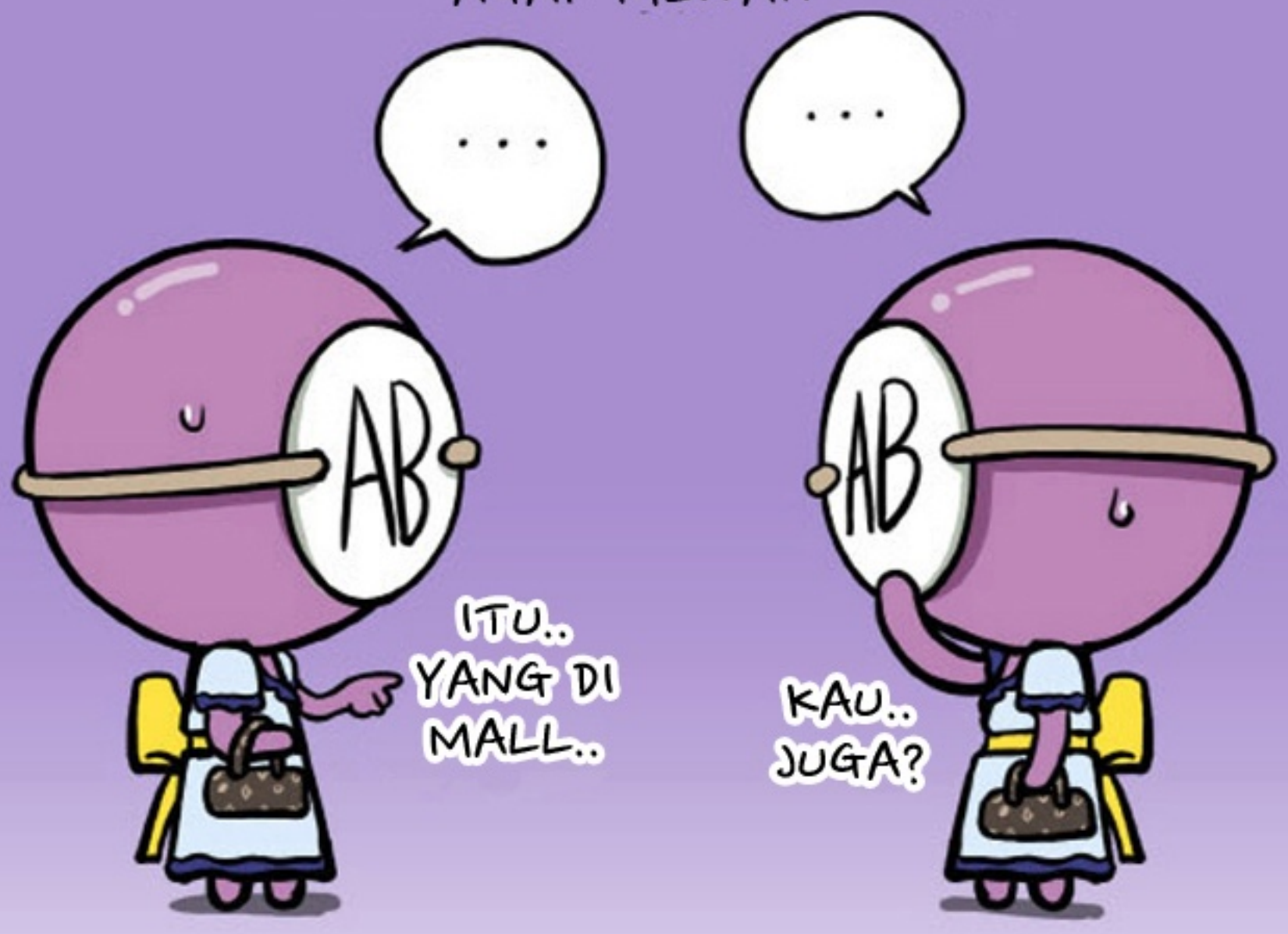

PEREMPUAN GOLONGAN DARAH AB TIDAK MENYUKAI PENDEKATAN FISIK YANG BERLEBIHAN, LEBIH BAIK TIDAK MEMAKSAKAN.

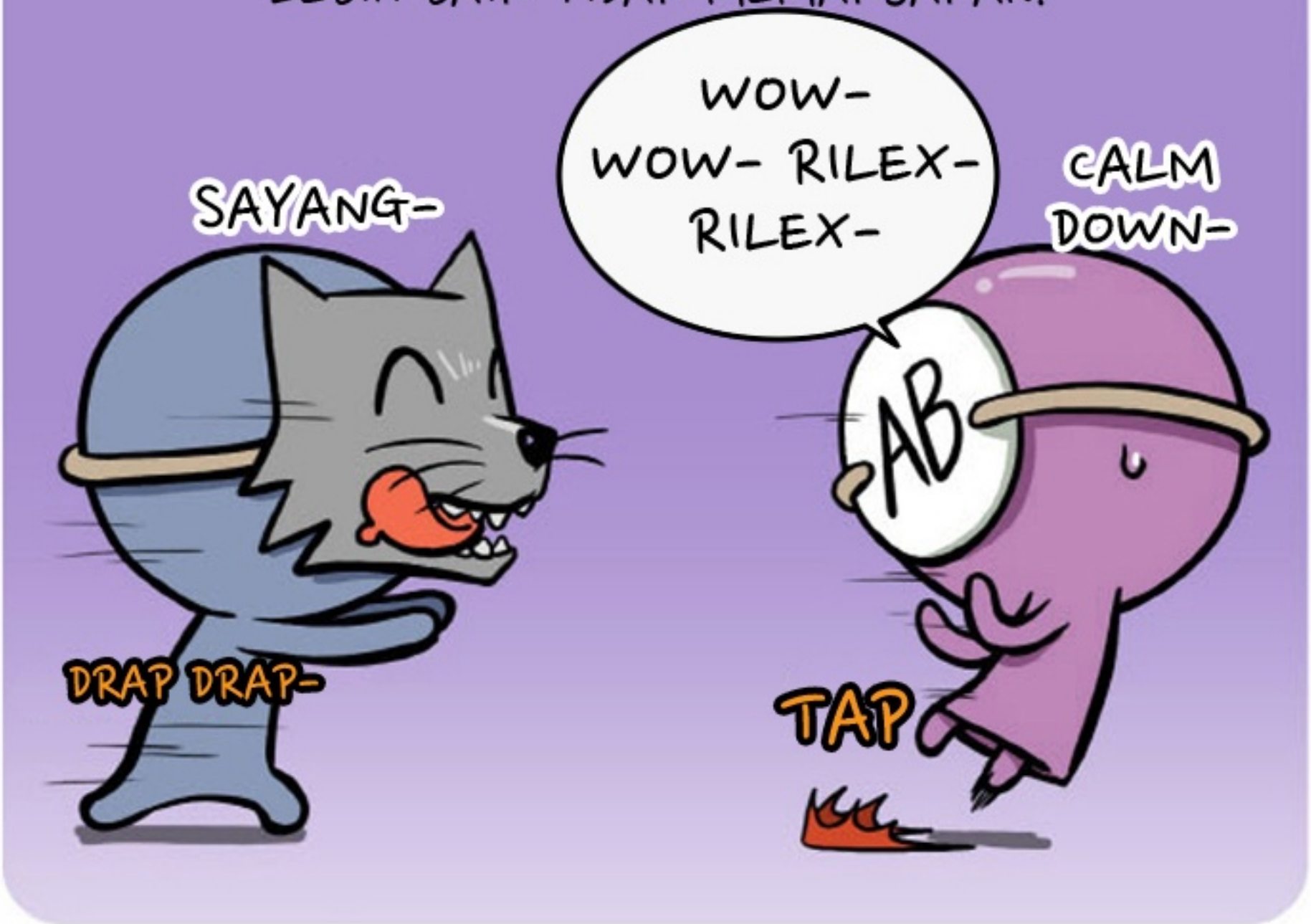

※ HATI-HATI : BAHAYA BILA MEMPELAJARI CARA BERPACARAN DARI TULISAN ATAUPUN GAMBAR.

PESAN UNTUK PEMBACA SEKALIAN

TEORI SIFAT BERDASARKAN GOLONGAN DARAH INI BUKAN ATAS DASAR ILMIAH. KAMI HARAP PEMIKIRAN SEDERHANA TENTANG GOLONGAN DARAH (A SIMPLE THINKING ABOUT BLOOD TYPE) INI DAPAT DINIKMATI SEBAGAI HIBURAN SEMATA.

WEB TOON
Baca komik di LINE WEBTOON
untuk mendukung komikusnya!
www.webtoons.com